

GLOBAL EXECUTIVE MBA BUSINESS INNOVATION AND OPTIMIZATION

AKADEMISCHE LEITUNG



Univ.-Prof. Dr. Matthias Fink

Akademische Leitung Business Innovation and Optimization, LIMAK Linz

Stv. Leitung Institut Innovation Management

BUSINESS INNOVATION AND OPTIMIZATION



Univ.-Prof. Dr. Matthias Fink

Akademische Leitung Business Innovation and Optimization, LIMAK Linz

Stv. Leitung Institut Innovation Management



Mag. Martin Obermayr, MBA Netural

Director Strategy & Consulting bei Netural



Univ.-Prof. Dr. Robert Bauer

Associate Professor of Organization and Innovation at the Institute for Organization and Global Management Studies



Mag. Irene Bouchal-Gahleitner

CPO bei Netural

BUSINESS MANAGEMENT EXCELLENCE



Mag. Manfred Werkusch-Klahn

Selbständiger Unternehmensberater,
Management- und Leadership Trainer



Mag. Andreas Berger

Rosenbauer International AG,
Linz

Leitung Group Human Resources,
Rosenbauer International AG

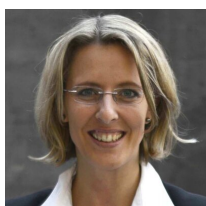

Mag. Dr. Petra Martinek-Kuchinka

Selbstständige Managementtrainerin und
Unternehmensberaterin



Assoz. Univ.-Prof. Mag. Dr. Stefan Mayr

Johannes Kepler Universität,
Linz

Assoziierter Univ.-Prof. und
Stellvertretender Institutsvorstand am
Institut für Controlling, Johannes Kepler
Universität Linz Selbständiger
Unternehmensberater und
Managementtrainer



FH-Prof. Mag. Dr. Stefan Fink

KPMG Austria

Professor für Finance and Risk
Management, FH Oberösterreich Steyr
Senior Manager Advisory - Financial Risk
Management und Chief Economist



FH-Prof. Mag. DI Peter Hofer

FH Oberösterreich, Steyr

Professor für Controlling



**Mag. Dr. Andreas Matje,
MBA**

Unternehmensberater und
Managementtrainer, Linz



**FH-Prof. DI Dr. Heimo
Losbichler**

FH Oberösterreich, Steyr

Akademische Leitung Business
Management Excellence
Dekan und Studiengangsleiter Controlling,
Rechnungswesen und Finanzmanagement

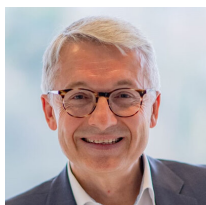

**FH-Prof. Mag. Dr. Albert
Mayr**

FH Oberösterreich, Steyr

Professor für Controlling, Rechnungswesen
und Finanzmanagement

HIGH IMPACT LEADERSHIP ESSENTIALS



Univ.-Prof. MMag. Dr. Wolfgang H. Güttel

Technische Universität Wien

Akademische Leitung High Impact Leadership Essentials
Technische Universität Wien, Leitung Continuing Education Center, Leitung Bereich Personal- und Unternehmensführung



Mag. Dr. Thomas Windischbauer, MBA

Silhouette International Schmied AG, Linz

Mitglied des Vorstands / COO , Silhouette International Schmied AG, Linz



Prof. Dr. habil. Arjan Kozica

Hochschule Reutlingen, Deutschland

Akademische Leitung Leading Change and Transformation
Professor für Organisation und Leadership, ESB Business School, Hochschule Reutlingen



Dr. Arne Keller

Johannes Kepler Universität Linz, Postdoktorand am Institut of Leadership & Change Management



Dr. Astrid Kleinhanns-Rollé

Assistant Professor am Institut für Managementwissenschaften an der TU Wien (Leadership & Strategy Research Group)

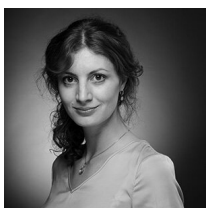

Valentina Müller-Hinteregger, MSc

DIVERSITY, EQUALITY, GENDER & INCLUSION IN BUSINESS

Leadership Coach für Führungs- und Schlüsselkräften sowie deren Teams im internationalen Umfeld

KONTAKT



Selina Grosssteiner, BSc
Programm Management
Telefon: +43 732 669 944 175
Handy: +43 676 898 664 484
Email: selina.grosssteiner@limak.jku.at

LIMAK Austrian Business School GmbH

A-4040 Linz | Science Park 5 | Altenbergerstraße 69 | +43 732 669 944 | info@limak.jku.at | www.limak.at
A-1100 Wien | The Icon Vienna | Tower 24 | 3rd Floor | Wiedner Gürtel 13 | +43 1 235 1444