

# INTERNATIONAL EXECUTIVE MBA STRATEGIC PEOPLE MANAGEMENT AND NEW WORK

## AKADEMISCHE LEITUNG



### Assoz. Univ.-Prof. Dr. Barbara Müller-Christensen

Akademische Leitung Strategic People Management and New Work, LIMAK Austrian Business School, Linz

Assoziierte Universitätsprofessorin und stellvertretende Institutsvorständin des Instituts für Personalführung und Veränderungsmanagement, Johannes Kepler Universität Linz

## BUSINESS MANAGEMENT EXCELLENCE



### Mag. Manfred Werkusch-Klahn

Selbständiger Unternehmensberater, Management- und Leadership Trainer



### Mag. Andreas Berger

Rosenbauer International AG, Linz

Leitung Group Human Resources, Rosenbauer International AG

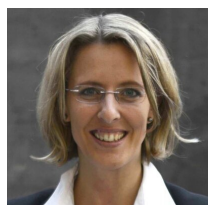

### Mag. Dr. Petra Martinek-Kuchinka

Selbstständige Managementtrainerin und Unternehmensberaterin



### Assoz. Univ.-Prof. Mag. Dr. Stefan Mayr

Johannes Kepler Universität, Linz

Assoziierter Univ.-Prof. und Stellvertretender Institutsvorstand am Institut für Controlling, Johannes Kepler Universität Linz Selbständiger Unternehmensberater und Managementtrainer



### FH-Prof. Mag. Dr. Stefan Fink KPMG Austria

Professor für Finance and Risk Management, FH Oberösterreich Steyr Senior Manager Advisory - Financial Risk Management und Chief Economist



### FH-Prof. Mag. DI Peter Hofer FH Oberösterreich, Steyr

Professor für Controlling



**Mag. Dr. Andreas Matje,  
MBA**

Unternehmensberater und  
Managementtrainer, Linz



**FH-Prof. DI Dr. Heimo  
Losbichler**

FH Oberösterreich, Steyr

Akademische Leitung Management  
Compact Dekan und Studiengangsleiter  
Controlling, Rechnungswesen und  
Finanzmanagement



**FH-Prof. Mag. Dr. Albert  
Mayr**

FH Oberösterreich, Steyr

Professor für Controlling, Rechnungswesen  
und Finanzmanagement

# STRATEGIC PEOPLE MANAGEMENT AND NEW WORK



**Assoz. Univ.-Prof. Dr. Barbara Müller-Christensen**

Akademische Leitung Strategic People Management and New Work, LIMAK Austrian Business School, Linz

Assoziierte Universitätsprofessorin und stellvertretende Institutsvorständin des Instituts für Personalführung und Veränderungsmanagement, Johannes Kepler Universität Linz



**FH-Prof. Dr. Christian Kreuzer**

Selbständiger Berater und Managementtrainer



**Prof. Dr. Andreas Eckhardt**

Professor für Wirtschaftsinformatik – Digitale Transformation



**Mag. Maximilian Lammer**

Speaker, Autor, Blogger zu den Themen Innovation, Digitalisierung, Startups und Employee Experience



**Dr. Wolfgang Fürnkranz**

Selbständiger Organisations- und Managementberater

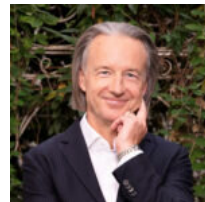

**Mag. Thomas Spielhofer**

Agiler und systemischer Coach, Organisationsberater

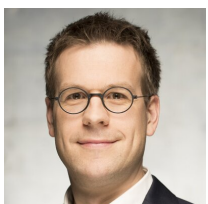

**Prof. Dr. Arjan Kozica**

Hochschule Reutlingen, Deutschland

Professor für Organisation und Leadership, ESB Business School, Hochschule Reutlingen

# HIGH IMPACT LEADERSHIP ESSENTIALS



**Univ.-Prof. MMag. Dr. Wolfgang H. Güttel**

Technische Universität Wien

Akademische Leitung Leadership Experience Technische Universität Wien, Leitung Continuing Education Center, Leitung Bereich Personal- und Unternehmensführung



**Dipl. -Sportwiss. Kirsten Barske**

Selbstständige Unternehmensberaterin und Managementtrainerin



**Mag. Dr. Thomas Windischbauer, MBA**

Silhouette International Schmied AG, Linz

Mitglied des Vorstands / COO , Silhouette International Schmied AG, Linz



**Prof. Dr. Arjan Kozica**

Hochschule Reutlingen, Deutschland

Professor für Organisation und Leadership, ESB Business School, Hochschule Reutlingen



**Mag.a Andrea Ötsch**

Selbstständige Trainerin



**Dr. Astrid Kleinhanns-Rollé**

Assistant Professor am Institut für Managementwissenschaften an der TU Wien (Leadership & Strategy Research Group)



**Valentina Müller-Hinteregger, MSc**

DIVERSITY, EQUALITY, GENDER & INCLUSION IN BUSINESS

Leadership Coach für Führungs- und Schlüsselkräften sowie deren Teams im internationalen Umfeld

## KONTAKT



Lisa Zechel, MSc  
Programm Management  
Telefon: +43 732 669 944 126  
Handy: +43 676 898 664 470  
Email: [lisa.zechel@limak.jku.at](mailto:lisa.zechel@limak.jku.at)

### LIMAK Austrian Business School GmbH

A-4040 Linz | Science Park 5 | Altenbergerstraße 69 | +43 732 669 944 | [info@limak.jku.at](mailto:info@limak.jku.at) | [www.limak.at](http://www.limak.at)  
A-1100 Wien | The Icon Vienna | Tower 24 | 3rd Floor | Wiedner Gürtel 13 | +43 1 235 1444