

# INTERNATIONAL EXECUTIVE MBA STRATEGIC PEOPLE MANAGEMENT AND CULTURAL DEVELOPMENT

## AKADEMISCHE LEITUNG



### **Assoz. Univ.-Prof. Dr. Barbara Müller-Christensen**

Akademische Leitung Strategic People Management and Cultural Development, LIMAK Linz

Assoziierte Universitätsprofessorin und stellvertretende Institutsvorständin des Instituts für Personalführung und Veränderungsmanagement, Johannes Kepler Universität Linz

## BUSINESS MANAGEMENT EXCELLENCE

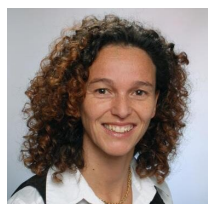

### **Dipl.-Sportwiss. Kirsten Barske**

Selbstständige Unternehmensberaterin und Managementtrainerin

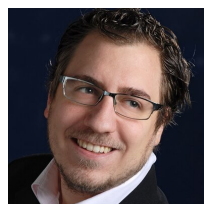

### **Dr. Stefan Konlechner**

TU Wien, Wien

Senior Scientist an der TU Wien



### **Univ.-Prof. Mag. Dr. Roman Rohatschek**

Johannes Kepler Universität, Linz

Univ.-Prof. und Institutsleiter am Institut für Unternehmensrechnung und Wirtschaftsprüfung



### **FH-Prof. Mag. Dr. Stefan Fink**

KPMG Austria

Professor für Finance and Risk Management, FH Oberösterreich Steyr  
Senior Manager Advisory - Financial Risk Management und Chief Economist

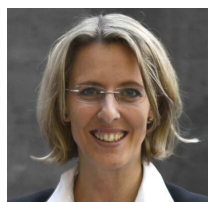

### **Mag. Dr. Petra Martinek-Kuchinka**

Selbstständige Managementtrainerin und Unternehmensberaterin



### **Mag. Dr. Andreas Matje, MBA**

Unternehmensberater und Managementtrainer, Linz



**Assoz. Univ.-Prof. Mag. Dr. Stefan Mayr**

Johannes Kepler Universität,  
Linz

Assoziierter Univ.-Prof. und  
Stellvertretender Institutsvorstand am  
Institut für Controlling, Johannes Kepler  
Universität Linz Selbstständiger  
Unternehmensberater und  
Managementtrainer



**FH-Prof. DI Dr. Heimo  
Losbichler**

FH Oberösterreich, Steyr

Akademische Leitung Business  
Management Excellence  
Dekan und Studiengangsleiter Controlling,  
Rechnungswesen und Finanzmanagement



**FH-Prof. Mag. Dr. Albert  
Mayr**

FH Oberösterreich, Steyr

Professor für Controlling, Rechnungswesen  
und Finanzmanagement

# HIGH IMPACT LEADERSHIP ESSENTIALS



**Univ.-Prof. MMag. Dr. Wolfgang H. Güttel**

Technische Universität Wien

Akademische Leitung High Impact Leadership Essentials  
Technische Universität Wien, Leitung Continuing Education Center, Leitung Bereich Personal- und Unternehmensführung



**Prof. Dr. habil. Arjan Kozica**

Hochschule Reutlingen,  
Deutschland

Akademische Leitung Leading Change and Transformation  
Professor für Organisation und Leadership, ESB Business School, Hochschule Reutlingen

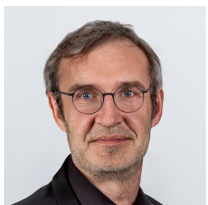

**Mag. Dr. Thomas Windischbauer, MBA**

Silhouette International  
Schmied AG, Linz

Mitglied des Vorstands / COO , Silhouette International Schmied AG, Linz



**Dr. Astrid Kleinhanns-Rollé**

Assistant Professor am Institut für Managementwissenschaften an der TU Wien (Leadership & Strategy Research Group)



**Dr. Arne Keller**

Johannes Kepler Universität Linz,  
Postdoktorand am Institut of Leadership & Change Management



**Valentina Müller-Hinteregger, MSc**

**DIVERSITY, EQUALITY,  
GENDER & INCLUSION IN  
BUSINESS**

Leadership Coach für Führungs- und Schlüsselkräften sowie deren Teams im internationalen Umfeld

# STRATEGIC PEOPLE MANAGEMENT AND CULTURAL DEVELOPMENT



**Assoz. Univ.-Prof. Dr. Barbara Müller-Christensen**

Akademische Leitung Strategic People Management and Cultural Development, LIMAK Linz

Assoziierte Universitätsprofessorin und stellvertretende Institutsvorständin des Instituts für Personalführung und Veränderungsmanagement, Johannes Kepler Universität Linz



**Prof. Dr. Andreas Eckhardt**

Professor für Wirtschaftsinformatik – Digitale Transformation



**Mag. Maximilian Lammer**

Speaker, Autor, Blogger zu den Themen Innovation, Digitalisierung, Startups und Employee Experience



**Dr. Wolfgang Fürnkranz**

Selbständiger Organisations- und Managementberater



**FH-Prof. Dr. Christian Kreuzer**

Selbständiger Berater und Managementtrainer

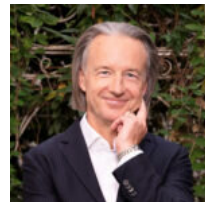

**Mag. Thomas Spielhofer**

Agiler und systemischer Coach, Organisationsberater

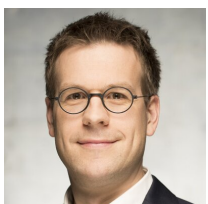

**Prof. Dr. habil. Arjan Kozica**

Hochschule Reutlingen, Deutschland

Akademische Leitung Leading Change and Transformation  
Professor für Organisation und Leadership, ESB Business School, Hochschule Reutlingen

## KONTAKT



Lisa Zechel, MSc  
Programm Management  
Telefon: +43 732 669 944 126  
Handy: +43 676 898 664 470  
Email: [lisa.zechel@limak.jku.at](mailto:lisa.zechel@limak.jku.at)

### LIMAK Austrian Business School GmbH

A-4040 Linz | Science Park 5 | Altenbergerstraße 69 | +43 732 669 944 | [info@limak.jku.at](mailto:info@limak.jku.at) | [www.limak.at](http://www.limak.at)  
A-1100 Wien | The Icon Vienna | Tower 24 | 3rd Floor | Wiedner Gürtel 13 | +43 1 235 1444