

EXECUTIVE MBA STRATEGIC MANAGEMENT AND CORPORATE ENTREPRENEURSHIP

AKADEMISCHE LEITUNG



**Assoz. Univ.-Prof. Mag. Dr. Regina
Gattringer**

Assoziierte Universitätsprofessorin und stellvertretende
Institutsvorständin des Instituts für Strategisches
Management, Johannes Kepler Universität Linz

BUSINESS MANAGEMENT EXCELLENCE



**Mag. Manfred Werkusch-
Klahn**

Selbständiger Unternehmensberater,
Management- und Leadership Trainer



Mag. Andreas Berger

Rosenbauer International AG,
Linz

Leitung Group Human Resources,
Rosenbauer International AG

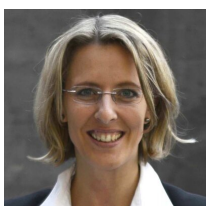

**Mag. Dr. Petra Martinek-
Kuchinka**

Selbstständige Managementtrainerin und
Unternehmensberaterin



**Assoz. Univ.-Prof. Mag. Dr.
Stefan Mayr**

Johannes Kepler Universität,
Linz

Assoziierter Univ.-Prof. und
Stellvertretender Institutsvorstand am
Institut für Controlling, Johannes Kepler
Universität Linz Selbständiger
Unternehmensberater und
Managementtrainer



FH-Prof. Mag. Dr. Stefan Fink
KPMG Austria

Professor für Finance and Risk
Management, FH Oberösterreich Steyr
Senior Manager Advisory - Financial Risk
Management und Chief Economist



FH-Prof. Mag. DI Peter Hofer
FH Oberösterreich, Steyr

Professor für Controlling



**Mag. Dr. Andreas Matje,
MBA**

Unternehmensberater und
Managementtrainer, Linz



**FH-Prof. DI Dr. Heimo
Losbichler**

FH Oberösterreich, Steyr

Akademische Leitung Management
Compact Dekan und Studiengangsleiter
Controlling, Rechnungswesen und
Finanzmanagement



**FH-Prof. Mag. Dr. Albert
Mayr**

FH Oberösterreich, Steyr

Professor für Controlling, Rechnungswesen
und Finanzmanagement

HIGH IMPACT LEADERSHIP ESSENTIALS



Univ.-Prof. MMag. Dr. Wolfgang H. Güttel

Technische Universität Wien

Akademische Leitung Leadership Experience Technische Universität Wien, Leitung Continuing Education Center, Leitung Bereich Personal- und Unternehmensführung



Dipl.-Sportwiss. Kirsten Barske

Selbstständige Unternehmensberaterin und Managementtrainerin



Mag. Dr. Thomas Windischbauer, MBA

Silhouette International Schmied AG, Linz

Mitglied des Vorstands / COO, Silhouette International Schmied AG, Linz

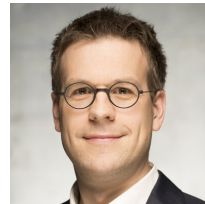

Prof. Dr. Arjan Kozica

Hochschule Reutlingen, Deutschland

Professor für Organisation und Leadership, ESB Business School, Hochschule Reutlingen



Mag.a Andrea Ötsch

Selbstständige Trainerin



Dr. Astrid Kleinhanns-Rollé

Assistant Professor am Institut für Managementwissenschaften an der TU Wien (Leadership & Strategy Research Group)

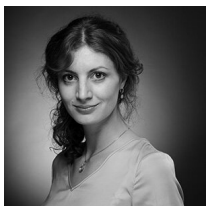

Valentina Müller-Hinteregger, MSc

DIVERSITY, EQUALITY, GENDER & INCLUSION IN BUSINESS

Leadership Coach für Führungs- und Schlüsselkräften sowie deren Teams im internationalen Umfeld

STRATEGIC MANAGEMENT AND CORPORATE ENTREPRENEURSHIP



Mag. Dr. Sabine Reisinger

Stellvertretende Institutsvorständin am Institut für Strategisches Management der Johannes-Kepler-Universität Linz und selbständige Unternehmensberaterin und Trainerin



Assoz. Univ.-Prof. Mag. Dr. Regina Gattringer

Assoziierte Universitätsprofessorin und stellvertretende Institutsvorständin des Instituts für Strategisches Management, Johannes Kepler Universität Linz

TBD



Dr. Arne Keller

Johannes Kepler Universität Linz, Postdoktorand am Institut of Leadership & Change Management



Assoz. Univ.-Prof. Mag. Dr. Stefan Mayr

Johannes Kepler Universität, Linz

Assoziierter Univ.-Prof. und Stellvertretender Institutsvorstand am Institut für Controlling, Johannes Kepler Universität Linz Selbständiger Unternehmensberater und Managementtrainer

KONTAKT



Mag. Claudia Buchinger

Programm Management
Telefon: +43 732 669 944 155
Handy: +43 676 898 664 482
Email: claudia.buchinger@limak.jku.at

LIMAK Austrian Business School GmbH

A-4040 Linz | Science Park 5 | Altenbergerstraße 69 | +43 732 669 944 | info@limak.jku.at | www.limak.at
A-1100 Wien | The Icon Vienna | Tower 24 | 3rd Floor | Wiedner Gürtel 13 | +43 1 235 1444