

GLOBAL EXECUTIVE MBA STRATEGIC MANAGEMENT AND CORPORATE ENTREPRENEURSHIP

AKADEMISCHE LEITUNG



**Assoz. Univ.-Prof. Mag. Dr. Regina
Gattringer**

Akademische Leitung Strategic Management and Corporate
Entrepreneurship
Assoziierte Universitätsprofessorin und stellvertretende
Institutsvorständin des Instituts für Strategisches
Management, Johannes Kepler Universität Linz

BUSINESS MANAGEMENT EXCELLENCE



**Mag. Manfred Werkusch-
Klahn**

Selbständiger Unternehmensberater,
Management- und Leadership Trainer



Mag. Andreas Berger

Rosenbauer International AG,
Linz

Leitung Group Human Resources,
Rosenbauer International AG



**Mag. Dr. Petra Martinek-
Kuchinka**

Selbstständige Managementtrainerin und
Unternehmensberaterin



**Assoz. Univ.-Prof. Mag. Dr.
Stefan Mayr**

Johannes Kepler Universität,
Linz

Assoziierter Univ.-Prof. und
Stellvertretender Institutsvorstand am
Institut für Controlling, Johannes Kepler
Universität Linz Selbstständiger
Unternehmensberater und
Managementtrainer



FH-Prof. Mag. Dr. Stefan Fink
KPMG Austria

Professor für Finance and Risk
Management, FH Oberösterreich Steyr
Senior Manager Advisory - Financial Risk
Management und Chief Economist



FH-Prof. Mag. DI Peter Hofer
FH Oberösterreich, Steyr

Professor für Controlling



**Mag. Dr. Andreas Matje,
MBA**

Unternehmensberater und
Managementtrainer, Linz



**FH-Prof. DI Dr. Heimo
Losbichler**

FH Oberösterreich, Steyr

Akademische Leitung Business
Management Excellence
Dekan und Studiengangsleiter Controlling,
Rechnungswesen und Finanzmanagement



**FH-Prof. Mag. Dr. Albert
Mayr**

FH Oberösterreich, Steyr

Professor für Controlling, Rechnungswesen
und Finanzmanagement

HIGH IMPACT LEADERSHIP ESSENTIALS



**Univ.-Prof. MMag. Dr.
Wolfgang H. Güttel**

Technische Universität Wien

Akademische Leitung High Impact
Leadership Essentials
Technische Universität Wien, Leitung
Continuing Education Center, Leitung
Bereich Personal- und
Unternehmensführung



**Mag. Dr. Thomas
Windischbauer, MBA**

Silhouette International
Schmied AG, Linz

Mitglied des Vorstands / COO , Silhouette
International Schmied AG, Linz



Prof. Dr. habil. Arjan Kozica

Hochschule Reutlingen,
Deutschland

Akademische Leitung Leading Change and
Transformation
Professor für Organisation und
Leadership, ESB Business School,
Hochschule Reutlingen



Dr. Arne Keller

Johannes Kepler Universität Linz,
Postdoktorand am Institut of Leadership &
Change Management



Dr. Astrid Kleinhanns-Rollé

Assistant Professor am Institut für
Managementwissenschaften an der TU
Wien (Leadership & Strategy Research
Group)

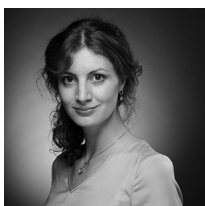

**Valentina Müller-
Hinteregger, MSc**

DIVERSITY, EQUALITY,
GENDER & INCLUSION IN
BUSINESS

Leadership Coach für Führungs- und
Schlüsselkräften sowie deren Teams im
internationalen Umfeld

STRATEGIC MANAGEMENT AND CORPORATE ENTREPRENEURSHIP



Mag. Dr. Sabine Reisinger

Stellvertretende Institutsvorständin am Institut für Strategisches Management der Johannes-Kepler-Universität Linz und selbständige Unternehmensberaterin und Trainerin



Assoz. Univ.-Prof. Mag. Dr. Regina Gattringer

Akademische Leitung Strategic Management and Corporate Entrepreneurship
Assoziierte Universitätsprofessorin und stellvertretende Institutsvorständin des Instituts für Strategisches Management, Johannes Kepler Universität Linz



Prof. Dr. Tamara Carleton

Trainer, University Professor, Consultant, Speaker



Dr. Arne Keller

Johannes Kepler Universität Linz, Postdoktorand am Institut of Leadership & Change Management



Assoz. Univ.-Prof. Mag. Dr. Stefan Mayr

Johannes Kepler Universität, Linz

Assoziierter Univ.-Prof. und Stellvertretender Institutsvorstand am Institut für Controlling, Johannes Kepler Universität Linz Selbstständiger Unternehmensberater und Managementtrainer

KONTAKT



Selina Grosssteiner, BSc

Programm Management

Telefon: +43 732 669 944 175

Handy: +43 676 898 664 484

Email: selina.grosssteiner@limak.jku.at

LIMAK Austrian Business School GmbH

A-4040 Linz | Science Park 5 | Altenbergerstraße 69 | +43 732 669 944 | info@limak.jku.at | www.limak.at

A-1100 Wien | The Icon Vienna | Tower 24 | 3rd Floor | Wiedner Gürtel 13 | +43 1 235 1444